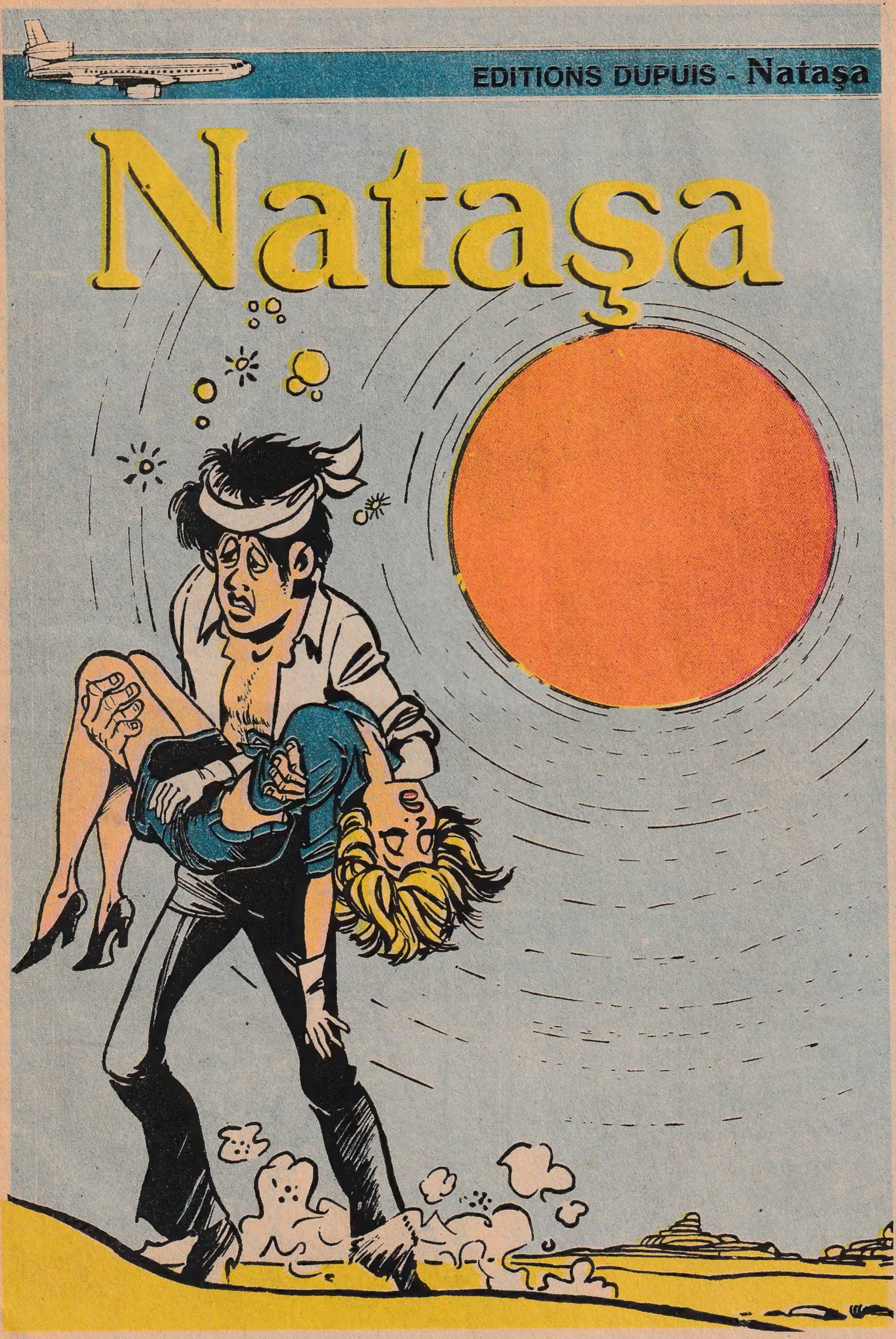

GÜNEŞ GAZETESİ'NİN PARASIZ İLAVESİDİR.

ÇIKAN KISMIN ÖZETİ:

NATAŞA VE WALTER PARAŞÜT KURSLARINA KATILMAKTADIRLAR. KAŞASTAN PRENSİ MAHMUT ZARRAD PARAŞÜT DERSLERİ VEREN ÖĞRETMENİ ÜLKESİNE GELMESİ İÇİN İKNA ETMEYE ÇALIŞIR, NATAŞANIN ARAYA GİRMESİYLE BU İŞ OLMAZ. DAHA SONRA, ŞANSININ DA YARDIMIYLA, PRENS MAHMUT, NATAŞA VE WALTER'İ, ÜLKESİNDE ESİR ALIR,

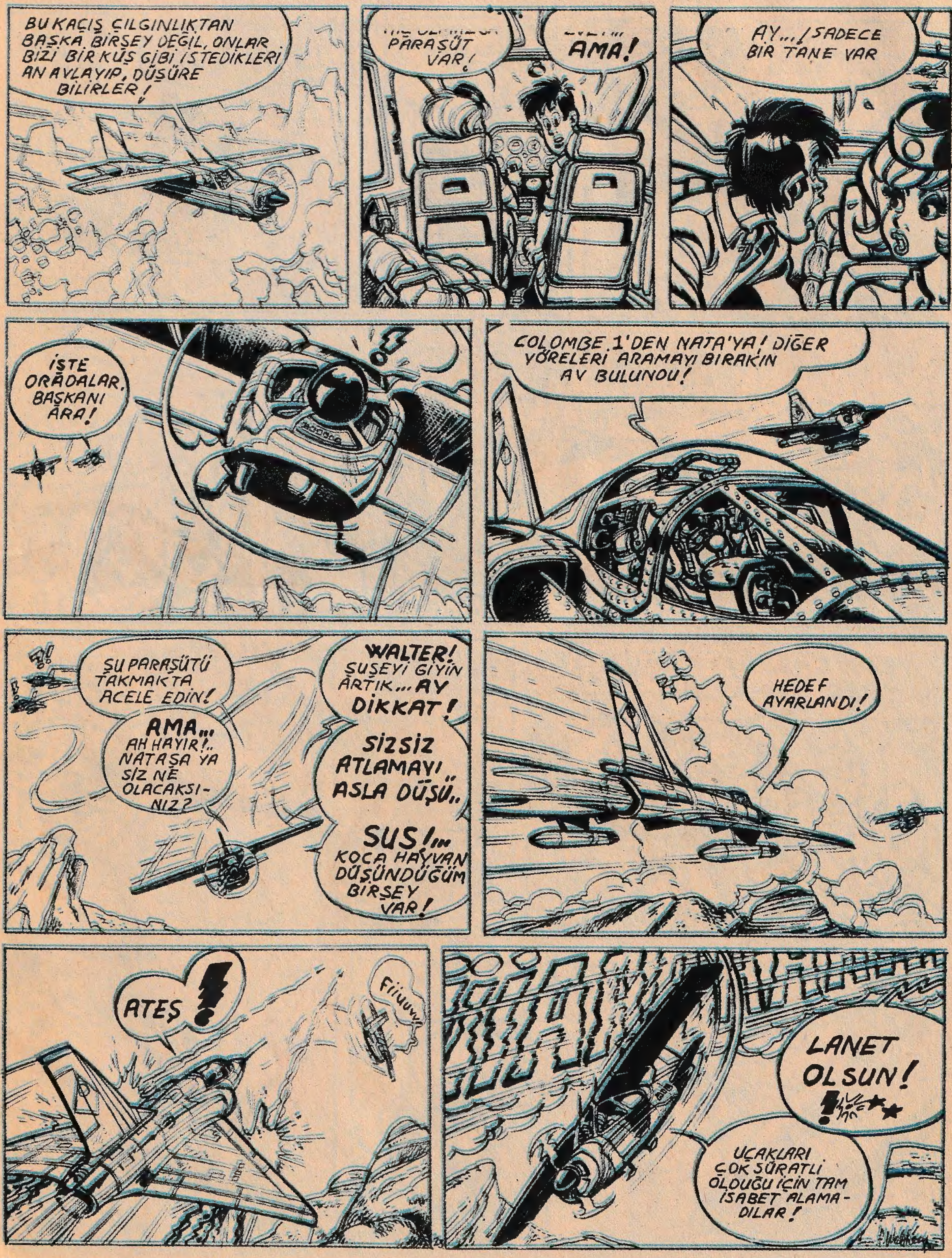
BU KAÇIŞ ÇILGINLIKTAN BAŞKA BİRŞEY DEĞİL, ONLAR BİZİ BİR KUŞ GİBİ İSTEDİKLERİ AN AVLAYIP, DÜŞÜRE BİLİRLER!
PARAŞÜT VAR!
AMA!
AY...! SADECE BİR TANE VAR
İŞTE ORADALAR. BAŞKANI ARA!
COLOMBE 1'DEN NATA'YA! DİĞER YÖRELERİ ARAMAYI BIRAKIN AV BULUNDU!
ŞU PARAŞÜTÜ TAKMAKTA ACELE EDİN!
AMA... AH HAYIR!.. NATAŞA YA SİZ NE OLACAKSINIZ?
WALTER! ŞUŞEYİ GİYİN ARTIK... AY DİKKAT!
SİZSİZ ATLAMAYI ASLA DÜŞÜ..
SUS!... KOCA HAYVAN DÜŞÜNDÜĞÜM BİRŞEY VAR!
HEDEF AYARLANDI!
ATEŞ!
Friuuw
LANET OLSUN!
UÇAKLARI ÇOK SÜRATLİ OLDUĞU İÇİN TAM İSABET ALAMADILAR!

DİKKAT NATAŞA! GERİ GELİYORLAR!
DAĞLARA YAKLAŞTIK, ORADA ONLARIN ELİNDEN KOLAYCA KURTULURUZ!
AMA TAM O SIRADA...
KOMUTANIM, DÜŞMAN 22 NOLU BÖLÜMDE!...
COLOMBE 1'DEN NAJA'YA! BİZİM UÇAKLARIMIZ ÇOK HIZLI, BU YÜZDEN İSABET ETTİREMİYORUZ TALİMAT BEKLİYORUZ!
ATEŞİ KESİN, AMA ONLARI GÖZDEN KAYBETMEYİN! YARDIM İÇİN YENİ BİR MARABOUT FİLOSU GELİYOR!
BEŞ DAKİKA SONRA ELİMİZDELER! KEMİKLERİ ÇÖLÜN KUMUNA KARIŞACAK!
SANIRIM EKSELANS ONLARI DİRİ OLARAK ELE GEÇİRİRSENİZ İYİ OLUR
ONLAR CASUS! ÖLMELERİ GEREK!...
YETER! SENİ DİNLİYORUM CHIBOUL NADAR!
CANLI OLURLARSA DAHA ÇOK İŞİNİZE YARAYACAKLAR, ONLARIN HAYATINI KARDEŞİNİZİNKİNE KARŞI KULLANABİLİRSİNİZ, O HİÇBİR ZAMAN İKİ MASUM İNSANIN ÖLMESİNİ İSTEMEZ, O ZAMAN FORTEMPS'E DE GEREK KALMAZ
AMA AYN ANDA...
HEYT! ONLARI VURDUM!
ALA! NAJA MARABOUT'U ARIYOR! CEVAP VERİN!
ZAFER! EKSELANS ONLARI ÖBÜR DÜNYAYA YOLLADIK
NE?!

MARABOUT, NAJAYI ARIYOR! MARABOUT, NAJA'YI ARIYOR!
BAOUM
NAJA DİNLİYOR, KONUŞUN!
PARAŞÜTLE ATLAMAYI BAŞARDILAR, AMA, ÜZÜLMEYİN ONLARI ÖLDÜRECEĞİZ EKSELANS!
HAYIR! GERİ ZEKALILAR! ONLARI CANLI İSTİYORUM! ANLAŞILDI-MI
UÇAKLARI GERİ ÇEKİN! BEN KENDİM ÖZEL TİMİMLE GİDİP BU İŞLE BİZZAT İLGİLENECEĞİM!
KENDİNİZİ GÖSTERMEYİN NATAŞA, GELİP MAKİNALI İLE TARARLAR!
HAYIR! BAKIN GİDİYORLAR!
DURUMUMUZ HİÇ PARLAK DEĞİL, ÇÖLÜN ORTASINDA, SİLAHSIZ, YİYECEKSİZ VE SUSUZ KALDIK!
SAĞLAM VE ÖZGÜRÜZ VA ÖNEMLİ OLAN BU!
BİZİ HERAN BULABİLİRLER!
BURADA KALMAMIZA GEREK YOK, SINIRA VARMALIYIZ GELİN!
AMA UZAK OLMAYAN BİR YERDE...

SAATLERCE KIZGIN ÇÖLDE YÜRÜMEK NATAŞA İLE WALTER'İ MAHVETMİŞTİ...
ARTIK DAYANAMIYACAĞIM... SUSADIM... BU CEHENNEMDE DELİRECEĞİM!...
CESARET! BİRAZ DURUP ŞU GÖLGEDE DİNLENECEĞİZ!
HAYIR!... ARTIK DAYANAMIYORUM... BEN...
NATAŞA! ... NATAŞA!
DAHA FAZLA DAYANAMIYACAĞIZ!
... SU... BEN SU BULMALIYIM... ... BİZE ...
...
SİZİN İÇİN BİRŞEY YAPAMAM AMA EN BÜYÜK KRISHNA SİZİN ELİNİZDEN TUTACAK!..
İİİH!
BLAM

ŞAŞKIN BİR HALDELER TAM ZAMANINDA GELDİK
UÇAĞIN KALINTILARINI BULDUM! AMA KARA BİRLİKLERDE BULDULAR VE BURADAN BİR SAAT UZAKTALAR!
HEMEN HAREKET ETMELİYİZ, KENDİNİZİ NASIL HİSSEDİYORSUNUZ
İYİ TEŞEKKÜRLER
İDARE EDER!
İLERİ!
AYNI ANDA...
SUSUZ VE ARAÇ-GEREÇSİZ FAZLA UZAĞA GİDEMEZLER, ARAMAYA YARIN DEVAM EDERİZ!
EMREDERSİNİZ EKSELANS!
EKSELANS! EKSELANS!
YİNE NE VAR?
BUNU BİRAZ İLERİDE BULDUM!
BİR PARAŞÜT BULDUĞUN YERİ GÖSTER!
İŞTE! BURADA EKSELANS!
ONLARI YAKALADIM

GELDİK! BURADA DİNLENEBİLİRSİNİZ!
BİZİ SAKLAMAKLA KENDİNİZİ TEHLİKEYE ATIYORSUNUZ
MAHMUT ZARAD'IN DÜŞMANLARI BENİM DOSTUMDUR!
ÇOK İYİSİNİZ, SİZE NASIL TEŞEKKÜR EDECEĞİMİZİ BİLEMİYORUZ?
SİZ DİNLENİN YARIN YOLUNUZ UZUN
SAĞOL
BİRAZ DİNLENİN, SABAH ŞAFAKTA HAREKET ETMEMİZ GEREKİYOR, YANINIZA BİR DE REHBER VERECEĞİZ!...
ÜLKEME BARIŞ VE MUTLULUK GERİ GELİNCE SİZLER TATLI BİR ANI OLARAK KALACAKSINIZ!
ERTESİ GÜN, ŞAFAK VAKTİ...
ŞEF! ÇABUK GEL ONLAR BURDA
ONLAR KİM?
MAHMUT ZARAD'IN ADAMLARI
İKİ YABANCI NEREDE?

KUDRETLİ EKSELANS! NE BÜYÜK MUTLULUK, SİZİN İÇİN NE YAPABİLİRİM ?
EŞŞEKLİĞİ BIRAKTA SORUMA CEVAP VER! DÜN BULDUĞUNUZ İKİ YABANCI NEREDE ?
POK
BURADA YABANCILAR YOK EKSELANS,,, BEN ZAVALLI BİR TÜCCARIM,,, VE...
YALAN SÖYLÜYORSUN!
AL! ONLARI SENSİZ DE BULURUZ!
SKLAK
AYNI ANDA UZAKTA!...
ŞAFAKTAN ÖNCE HAREKET ETMEKLE AKILLILIK ETTİK NATAŞA! GÜNEŞ YENİ DOĞDU FAKAT KORKUNÇ SICAK VAR!
KAYBETTİĞİMİZ UYKU SAATLERİMİZİ GÜZEL BİR SİESTA İLE TEKRAR KAZANA BİLİRİZ, SHARAN YOLU İYİ BİLİYORSUNUZ DEĞİL Mİ?
EVET! BU ARADAN GEÇECEĞİZ VE BÖYLECE GÖZLERDEN UZAK OLACAĞIZ!
İÇİM RAHAT DEĞİL, BURADA HER AN HEYELAN OLABİLİR!
HİÇ KORKMAYIN! ÖYLE BİRŞEY OLMAZ!
HERYERİ ARADIK, HİÇBİR ŞEY BULAMADIK!
FAZLA VAKİT KAYBETTİK!
GİTTİLER ŞEF! AL İÇ,,,
30 KIRBAÇ HA,,. 200 BİLE OLSAYDI YİNE KONUŞMAZDIM, BUNU BANA ÖDEYECEKSİN!,,,

DAHA SONRA...
SEN BU YÖREYİ TANIYORSUN, ONLARIN YERİNDE OLSAN NE YAPARDIN NANAZ?
GRIZI BAYIRINI GEÇER, CHITOUM BOĞAZINA VARIRDIM EKSELANS!
AYNI ANDA GRİZİ YAYLASINDA!
AMAN NEKADAR SICAK!
BİRAZ DAHA KAYNAR ÇAY ALIN, SERİNLETİR!...
BUGECE CHITOUM BOĞAZINI GEÇECEĞİZ ONDAN SONRA SERBEST VE HÜRSÜNÜZ
ATLARIMIZ?!
NELER OLUYOR?
DESTUR!
HEY SUSUN...
ÇABUK BURADAN ÇIKMALIYIZ!..
GELİN! BİR DÜZLÜK
AMA, KEMİKLERİMİZİ KIRABİLİRİZ!
HAYALLAH ÇABUK DEDİM!
ÇABUK O GELİYOR!
NE GELİYOR?
İŞTE! ORADA SEL,

AMAN TANRIM NELER OLUYOR ?
BAZEN BURALARA BÖYLE SEL BASAR
PEKİ ŞİMDİ NE YAPACAĞIZ, SEL HER ŞEYİ ALDI.
SUYUN YÜKSEKLİĞİ ARTIYOR... AH!..
VE DAHA YUKARI ÇIKMAMIZA İMKAN YOK KAYA BİR YUMURTA GİBİ KAYGAN!..
AY!
BURADA FARELER GİBİ ÖLECEĞİZ!
SU YÜKSELİYOR MAHFOLDUK!...
HAYIR! GELİN! FALESİN ÜZERİNE DOĞRU UZANAN BİR TÜNEL BULDUM!
İKİ YABANCI!

OÑLARIN OLDUĞUNA EMİN MİSİN?
EVET EKSELANS! KADINI TANIDIM...
NANAZ, KANALI AŞABİLİRMİYİZ?
EVET EKSELANS, ŞEYTAN BOĞAZI VAR, AMA ÇOK TEHLİKELİDİR!..
SEÇME ŞANSIMIZ YOK!... GİDİYORUZ!..
DİKKAT ET NAHOUN KAYALAR ÇOK KAYGAN!
ATIM ÇOK SİNİRLİ SUDAN KORKUYOR!..
YAVAŞ KAZAN, YAVAŞ!...
BIRAK ŞU APTALI, BAŞININ ÇARESİNE BAKSIN!
BİR DÜZLÜK!..
KURTULDUM SIKI TUTUNMALIYIM...
AYNI ANDA...
ÇIKIŞ BU TARAFTA BEN BİR IŞIK GÖRDÜM!..
POK

ÖF! SONUN DA BAŞARDIK!
İNANIYORMUSUNUZ AMA HERŞEYİMİZİ KAYBETTİK!
ÜZÜLMEYİN BAYAN NATAŞA SİZE ONLARI AYARLARIZ!...
ER VEYA GEÇ TÜM İHTİYAÇLARINIZI KARŞILIYACA-ĞIM, BU GECEYİ BEŞYILDIZLI BİR OTELDE GEÇİRECEKSİNİZ.
GECE GELDİĞİNDE. HERKES UYUMAKTADIR.
ZZZ

ZARAD BENİ BIRAKTIĞINA PİŞMAN OLACAK!..
POK
KASK BİRAZ SERTMİŞ!..
SİİTT! BAĞIRMAYIN SİZİ KURTARACAĞIM.
BİRKAÇ DAKİKA SONRA...
GÜRÜLTÜ ETMEDEN BENİ İZLEYİN!
BURADAN ÇIKIŞ YOK, TEKRAR ÇAĞLAYANA GİDERİZ!
BAŞKA BİR GEÇİT BULDUM GELİN!
ÇOK DİK AMA BAŞARABİLİRİZ!..
KİMSİNİZ BİZE NEDEN YARDIM EDİYORSUNUZ?
BANA MUSA DEVİN. SEBEBİNİ DAHA SONRA SÖYLERİM!..
ÇOK İYİ, DAHA KAÇTIĞIMIZ ANLAŞILMAMIŞ!
FAKAT.. NE...
MAHKUMLAR!
ALARM!
BLAM

DUYDUNUZ ALARM VERİLDİ !...
DEVAM EDELİM!...
HAYDİ ATLAYIN VE ELİMİ TUTUN !
HAYIR! BUNU ASLA YAPAMAM!
HADİ CANIM KORKACAK NE VAR, AH SİZ ŞU KADINLAR.
BİRAVO, HARİKA!... NATAŞA'YI ALKIŞLAYIN. KAJASTAN CEYLANI!
CLAP
CLAP
BAKIN, HOP! BUNUN NE ZORLUĞU...
AAAAY
KUSURA BAKMAYIN AMA BABAANNEM BİLE SİZDEN ÇEVİKTİR!
UF! TEŞEKKÜRLER!... BANA BİR DAHA BABAANNENİZDEN HİÇ SÖZ ETMEYİN ÇÜNKÜ KÖTÜ ŞEYLER ANIMSATACAK!...
TOPRAK ISLAK OLDUĞU İÇİN, NEREYE GİTTİKLERİNİ SAPTAYAMIYORUZ EKSELANS!...
ATLARIN BAŞINA İKİ ADAM BIRAKIN DİĞERLERİ BENİMLE GELSİN!...
ŞAFAK SÖKMEK ÜZEREYKEN...
YAKLAŞIYORLAR!
OH?!

!
YOL BURADA BITTIMI?!
BU YOL ÇIKMAZ YOL IMIŞ!
NE YAPALIM TESLIMMI OLALIM BOŞLUĞAMI ATLAYALIM
HEY, BAKIN!
GIZLI BIR GEÇIT! BUNU KIM AÇTI ACABA?
BROOOMMM
BEN BILDIĞIMI SANIYORUM. GELIN, ONLAR DOSTTUR!...
GEÇIDI KAPAYIN!
BAŞÜSTÜNE EKSELANS!
EYVAN
SISTEM YENIDEN KILITLENDI EKSELALANS
ŞIMDI BUNUN SIRASI DEĞIL TEKAR DENEYIN!
ING! HAYIR! YAPACAK BIRŞEY YOK!
ÇABUK, ALARM VERIN! DIĞERLERI GELIYOR!

BANG
BRATTAK
BLAM
ONLARI ESKİ MABETE GÖTÜR. KARA MUHAFIZLAR SALDIRIYOR!
NEDEN GİZLİ GEÇİDİ KAPAMIYORSUNUZ ?
MEKANİZMA BOZULDU!
HÜCUM!
POW
BLAM
PAW
BEN BURAYA GELMEDİM AMA TANIYOR GİBİYİM!..
BAHSE GİRERİMKİ BİZ ŞU ANDA MAHMUT ZARAD'IN AĞABEYİNİN SAKLANDIĞI YERDEYİZ!..
MİRAC TCHANDRA ABKAR, EVET ÇOK HAKLISINIZ.
ÇÖLDEKİ FAKİR!?
TA KENDİSİ!
KRISHNA ÇOK GÜÇLÜDÜR. SİZDE ONUN KORUMASI ALTINDASINIZ
POW
BANG
BANG
HERKEZ MABEDE !..

SAYGILAR BAYAN NATAŞA! NE YAZIKKİ SİZİ GEREKTİĞİ GİBİ AĞIRLIYAMIYORUM!
PAW
BLAM
BANG
POW
ÇOK ÜZGÜNÜM! TÜM BUNLAR BİZİM YÜZÜMÜZDEN OLDU!
FAZLA BÜYÜTMEYELİM! TABİ DURUMUMUZ İYİ DEĞİL, ANCAK YARDIMCI KUVVETLERİM OUKTAMISTA YOLUNDALAR, UMARIM VAKTİNDE YETİŞİRLER!
BAŞINIZA BİRSÜRÜ DERT AÇTIM!
EKSELANS NE YAPMAYI DÜŞÜNÜYORSUNUZ?
ADAMLARIMIN DÖNÜŞÜNÜ BEKLERKEN KENDİMİZİ SAVUNMAYI!..
EKSELANS! EKSELANS!
?
TAK
BLAM
MAHMUT KÖPEĞİ, KAYALARI AŞMAYI BAŞARMIŞ VE BİZİ DİNAMİTLEMEKLE TEHDİT EDİYOR
GELİN!
NEREDE O?
YUKARIDA EKSELANS!
TESLİM OLTCHANDRA ABKAR YOKSA HERŞEYİ HAVAYA UÇURURUM
BU FİTİL İKİ DAKİKA YANACAK. SENİNDE OKADAR VAKTİN VAR!

BANA BIRAKIN!
TEPY!
POF
HII!... DİNAMİT!...
PSHHH
PSHHH
POF
ÇABUK MABEDİN İÇİNE!...
TOZ YAVAŞ YAVAŞ DAĞILIYOR!
YARALI VARMI?
HAYIR EKSELANS!
BAKALIM DAHA NELER OLACAK!
POF

FARELER GİBİ KAPANA KISILDIK!
DAHA İYİSİNİ SÖYLEYEMEZDİNİZ, BAŞKA ÇIKIŞ YOK!...
BU BİR ŞAKA, DEĞİL Mİ?!
MAALESEF ŞAKA DEĞİL KÜÇÜK BİR YARIK VAR AMA ORADAN BİR ERİŞKİNİN GEÇMESİ İMKANSIZ.
HERSABAH ORDAN SIZAN GÜNEŞ IŞIĞI KRISHNA'NIN ELİNİ OKŞAMAYA GELİR.
VAY BAŞIMIZA GELENLER!
BİRAZ ÖNCE "SABAH GÜNEŞİ" DEDİNİZ, DEĞİLMİ, SİZİ "IŞIKLAR PRENSİ" DİYEMİ ÇAĞIRIYORLAR?
BIKTIM! BIKTIM!
EVET. AMA NEDEN?
ARAP MAHALLESİNDE BİR İHTİYAR "SEN KISA BİRSÜRE SONRA IŞIKLAR PRENSİNİN EMİN ELLERİNDE OLACAKSIN VE KURTULUŞUN SABAH GÜNEŞİ İLE OLACAKTIR" DEMİŞTİ!...
POC
TÜM BUNLAR GAYET AYDINLIK! ÜF!...
VE SEN GROU SEN DE KRISHNA ELİNDEN TUTACAK DEDİN!...
TABİİ KISA SÜRE SONRA BURADAN ÇIKACAĞIZ AMA...
BANA NE ZAMAN OLDUĞUNU SÖYLE GROU!
NE DEMEK İSTİYORSUNUZ?
YANİ SABAH GÜNEŞİ BİZE KRİSHNA'NIN HANGİ ELİNİN BİZİ BURADAN ÇIKARACAĞINI GÖSTERECEK!
BEKLEMEYE GEREK YOK, İŞTE ŞU!...
BİRŞEY OLDUĞU YOK! HALBUKİ BU OLDUĞUNDAN EMİNİM!
SABAHI BEKLEMEYİ TEKLİF EDİYORUM!
TABİİ HERŞEYİ DAHA NET GÖRECEĞİZ, HAVA İYİ OLURSA TABİİ.

NİHAYET ŞAFAĞIN İLK IŞIKLARI...
BAKIN İŞTE. OLDU!
AMA YİNE KIPIRDAMIYOR?
YA GÖLGESİ BİZE BİRŞEYLER GÖSTERMEK İSTİYOR GİBİ!
EVET AMA BİRŞEY YOK!
YERİ KAZALIM, GÜNEŞ ÇEKİLMEDEN HERŞEYİ DENEMEK LAZIM!
BRONZ BİR HALKA!
ONU ÇEKMEMİZ GEREKİYOR
BRMMHHH...
AH! HEYKEL GİZLİ BİR GEÇİDİ SAKLIYOR İMİŞ!
DİKKATLİ OLALIM! NEREYE ÇIKACAĞIMIZI BİLMİYORUZ!..
SİZ BÜYÜKSÜNÜZ ÖNDEN GİDİN GO ROU!
AZ SONRA...
NİHAYET GÜN IŞIĞI! ARTIK HÜRÜZ!

GEREKİRSE DAĞLARI AYAĞA KALDIRACAĞIZ, AMA, BEN ULU TCHANDRA'NIN YAŞADIĞINA İNANI YORUM!..
HAKLISIN, CHIBOUL NADAR! BEN YAŞIYORUM!
IŞIKLAR PRENSİ, YAŞIYORSUNUZ, KRISHNA SİZİ KORUSUN!
KALK, BENİM İYİ CHIBOUL NADAR'IM, AMA ŞU ŞEYTAN KILIKLI MAHMUT ZARAD NEREDE?
PATLAMADA ÖLDÜ. OUKTAMISTAN'DAN ADAMLARINIZI ALIP GETİRDİĞİMDE KARA MUHAFIZLARI TOPARLADIM.
TOUSHANDRA VE BAY SHARPNEL HAPİSTE
ONLARLA ADALET İLGİLENİR!
ERTESİ GÜN TİRANDAN KURTULAN OKTAMISTAN'LILAR ŞÖLENLER YAPARAK SEVGİLİ MAHARADJAH'LARININ DÖNÜŞÜNÜ KUTLAMAKTADIRLAR!
FİLLERİNİZE TEPEDEN BAKMAK ÇOK DAHA GÜZEL ÇÜNKİ, ALTAN BAKILDIKLARINDA ÇOK EZİCİ GÖRÜNÜYORLAR!
!?
SON

HAFTAYA YENİ MACERAMIZDA BULUŞALIM!...

UZAY ZAMAN AJANI

Edition DARGAUD PERŞEMBE'YE GÜNEŞ'LE İSTEYİNİZ Türkiye'de yayın hakkı GÜNEŞ'e aittir.